34

bande
orchestre
CD 2
plage 27

A quoi ressemble ta maison

*piano
*basse fretless
*batterie
synthé
cymbales

Gilles PAUGET - B. VIGNAL

Les noisettes CD2 pl. 7

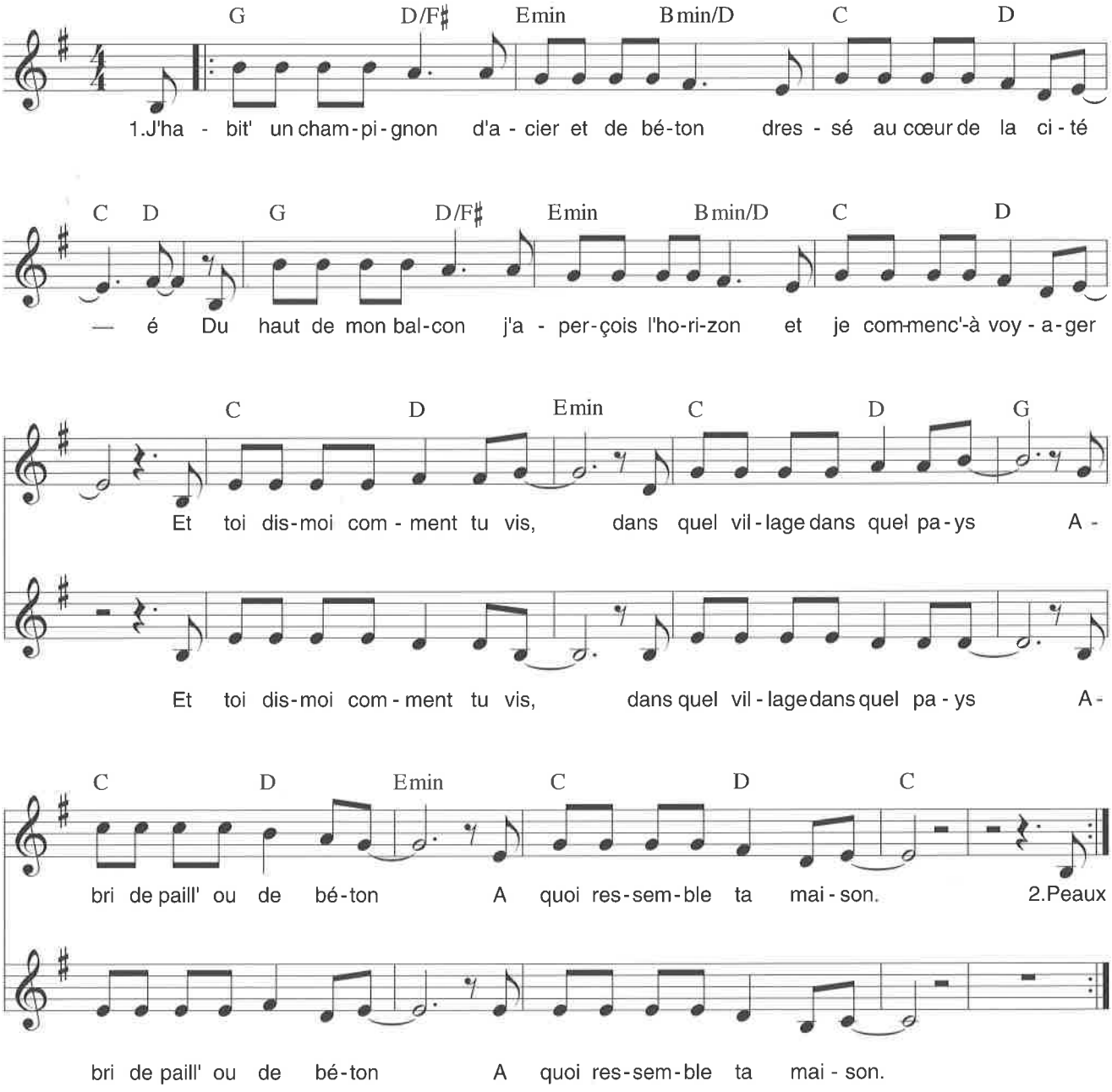

2. Peaux de chèvres cousues
Sur des branches tordues
Elle est fragile ma maison
Du Mali au Niger
A travers le désert
Elle suit les hommes quand ils s'en vont.

A quoi ressemble ta maison (suite)

3. De Pologne en Espagne
   Tirée par un cheval
   Grand-père a traîné sa maison
   Devant sa caravane
   Il disait : "Les tziganes
   Sont les enfants de l'horizon".
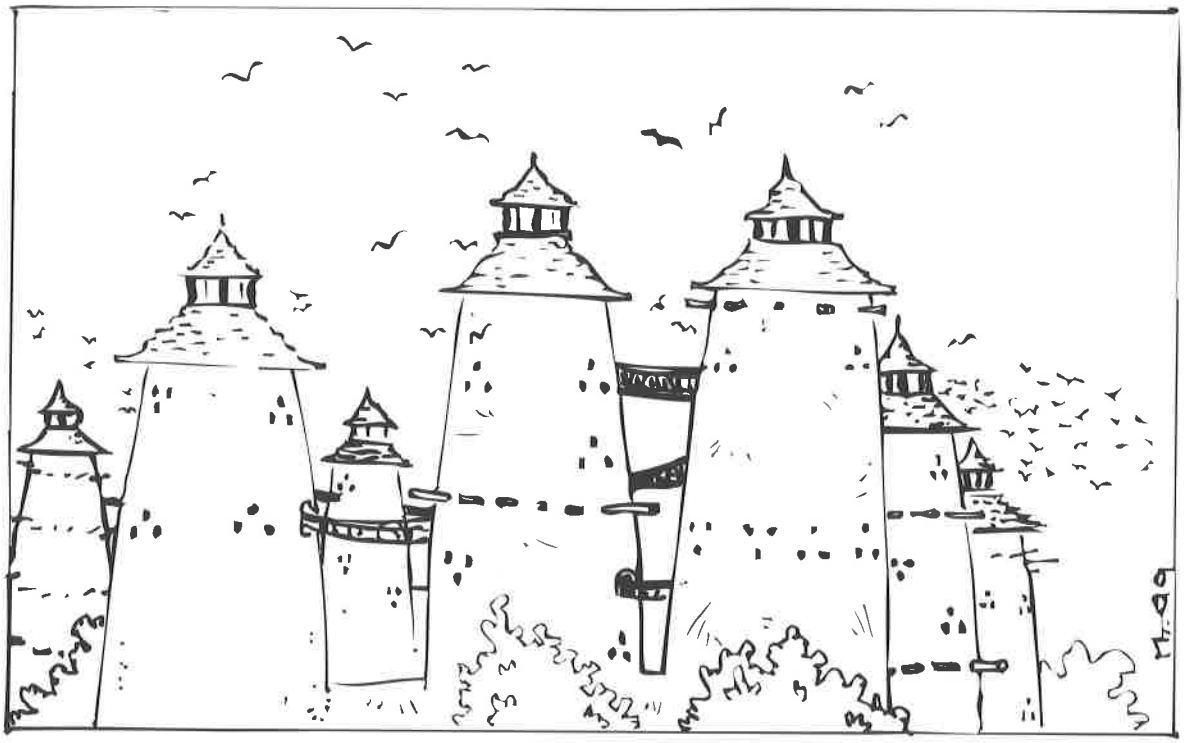
4. Enfant des bidonvilles
   Du Chili au Brésil
   N'a pas connu d'autre maison
   Qu'un abri de misère
   Fait de tôles et de pierres
   Trois murs en planches l'autre en chiffon.